

Obec Libenice

Obec Libenice Obecní úřad Libenice

Z 4/2021
č. j. 384/2021/Im

V Libenicích 25. 11. 2021

Obec Libenice zveřejňuje podle § 39 odst. 1 zákona č. 128/2000 Sb., o obcích (obecní zřízení), ve znění pozdějších předpisů, **záměr prodat část pozemku parc. č. 727/2 o výměře cca 80 m²**, nacházející se v katastrálním území **Libenice**, který je zapsán na listu vlastnictví č. 10001 u Katastrálního úřadu pro Středočeský kraj, Katastrální pracoviště Kolín.

Zájemci o pronájem nemovitosti se mohou k tomuto záměru vyjádřit a podat své nabídky, které musejí být doručeny obecnímu úřadu do 10. 12. 2021.

Lubomír Marcin
starosta obce Libenice

Příloha : snímek PM s vyznačením pozemku p.č. 727/6 k.ú. Libenice

Vyvěšeno na úřední desce dne: 25. 11. 2021

Sejmuto z úřední desky dne: 10. 12. 2021

733/5

727/9

HOŘANSKÝ POTOK

727/26

727/16

40/3

41/2

666

41/1

komunikace

trávník

80 m²

komunikace

39/1

40/1

40/4

39/2

239

39/73

727/6

37/2

37/1

148

41/1

38/1

877

LEGENDA:

NAVŘEZENA PLOCHA K ODKLUPU - 80m²
V MAJETKU OBCE LIBENICE



VJEZD A VSTUP NA POZEMEK



VSTUP DO OBJEKTU



PARCELNÍ ČÍSLA

SCHEMA OBJEKTU:

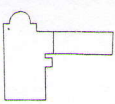

OBJEKT ČP.23 ±0,000 = 212,500 m n.m., B.p.v. / SOUŘADNICOVÝ SYSTÉM JTSK

PROJEKTANT: ING.ARCH. KLÁRA HRAJEČNA +420 736 610 088	GENERALNÍ PROJEKTANTI: I.A. V.O.S. SVEDSKÁ 25, PRAHA 5 IČ: 09035052 DIČ: CZ09035052 WWW.IA.CZ
MÍSTO STAVBY: LIBENICE 23, 280 02 LIBENICE P.P.Č. 39/1, 40/1, 40/4, 41/1	DATAUM: 11/2021
INVESTOR: Mgr. KATEŘINA JELINKOVÁ RÁDLICKÁ 255/24, 150 00 PRAHA 5	STUPEŇ DOKUMENTACE:
NAZEV: SITUACE	ČÍSLO VÝKR: ČÍSLO PÁRE:
AKCE: NÁVRH PLOCHY K ODKOUPENÍ KOMUNIKACE P.P.Č. 727/6	MĚŘÍTKO: 1:300